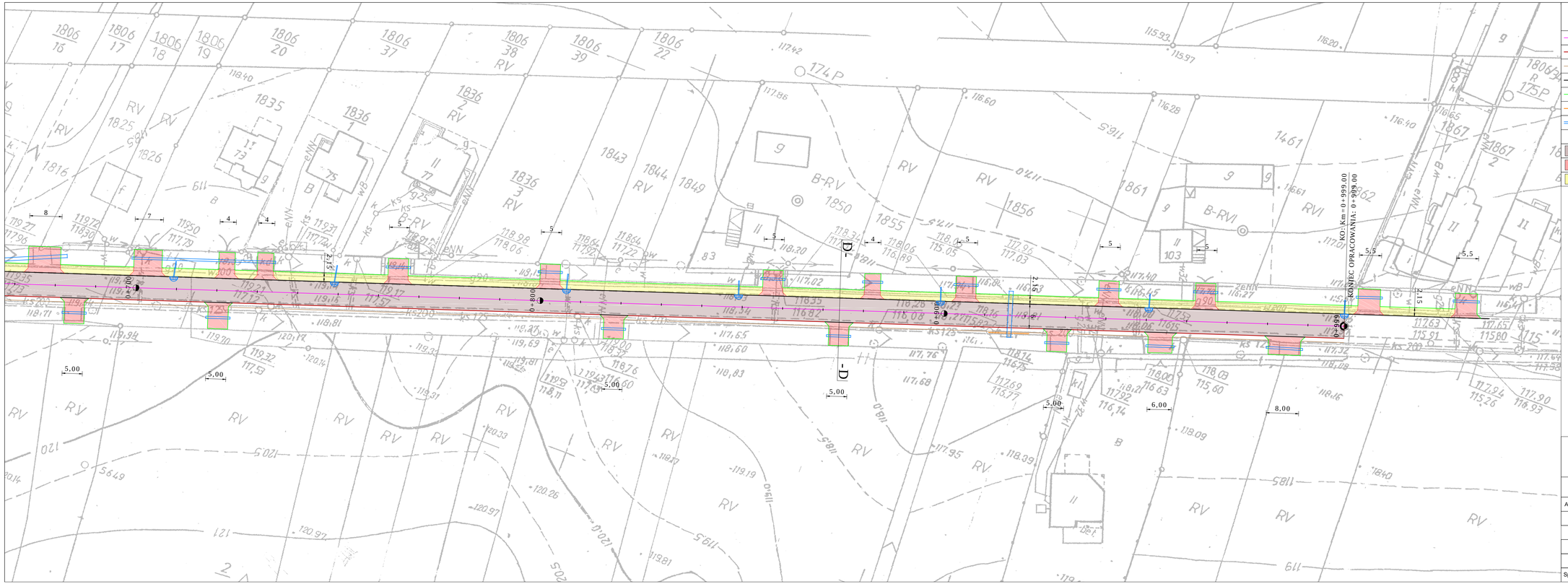

LEGENDA

	Oś jezdni
	Krawędź jezdni
	Krawędź pobocza
	Krawężnik betonowy 15x30cm na ławie betonowej z oporem
	Obrzeże 8x30 cm na ławie betonowej
	Bariera sprężysta H1 W3 A
	Kryty rów - remont
	Wpust deszczowy
	Nawierzchnia jezdni z Betonu asfaltowego AC 11S
	Nawierzchnia zjazdów z kostki betonowej gr. 8 cm (kolorowej)
	Nawierzchnia chodnika z kostki betonowej gr. 8 cm (szarej, bezfazowej)

Przebudowa drogi powiatowej nr 4338P
na odcinku Pleszew - Lenartowice

Proj. Zagospodarowania terenu	Rysunek nr: 2.4	Data: 09 2015 r.	Skala: 1:500
Adres inwest.	Powiat pleszewski, Gmina Pleszew, Obręb Pleszew, dz. nr: 1972/1; 1964/1; 1968/1; 1960/1; 1966/8; 1940/10; 1939/10; 1938/6; 1937/4; 1936/6; 1933/2; 1933/1		
Inwestor	Zarząd Dróg Powiatowych w Pleszewie ul. Gen. Hallera 54, 63-300 Pleszew		

Zespół projektu		Nr uprawnień budowlanych	Podpis
Projektant	mgr inż. Tomasz Kubiak	51/PW/99	
Asystent	mgr inż. Lech Marciniak	WKP/0285/OWOD/09	
Sprawdzający			