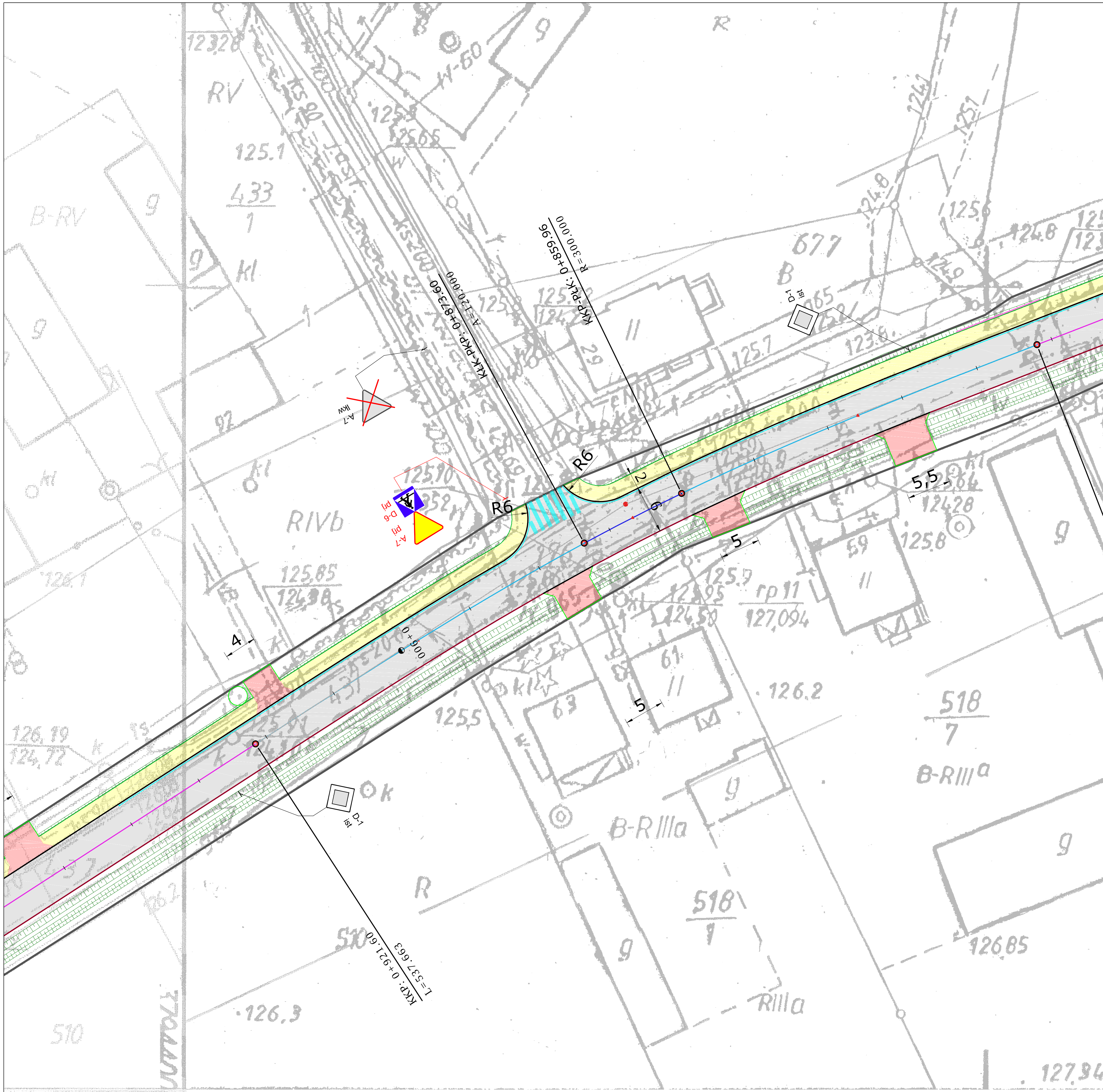

LEGENDA

Symbol	Opis
	Oś drogi
	Krawężnik betonowy 15 x 30cm
	Krawędź jezdni
	Obrzeże
	Jezdnia - nawierzchnia z betonu asfaltowego
A-7 ist	Oznakowanie pionowe istniejące
A-7 lkw	Oznakowanie pionowe istniejące do usunięcia
D-6 prj	Oznakowanie pionowe projektowane
1+200	Oznakowanie poziome projektowane

VIA PROJEKT

Przebudowa drogi powiatowej nr 5297P (ul. Ostrowskiej) w m. Kościelna Wieś

Projekt zagospodarowania terenu		Rysunek nr: 2.2	Data: 09 2015 r.	Skala: 1:500
Adres inwest.	Powiat pleszewski, Gmina Gołuchów, Obręb Kościelna Wieś, działki nr: 828/1, 437, 710			
Inwestor	Zarząd Dróg Powiatowych w Pleszewie ul. Gen. Hallera 54 63-300 Pleszew			
Zespół projektu		Nr uprawnień budowlanych		Podpis
Projektant	mgr inż. Lech Marciniak	WKP/0285/OWOD/09		
Asystent				
Sprawdzający				