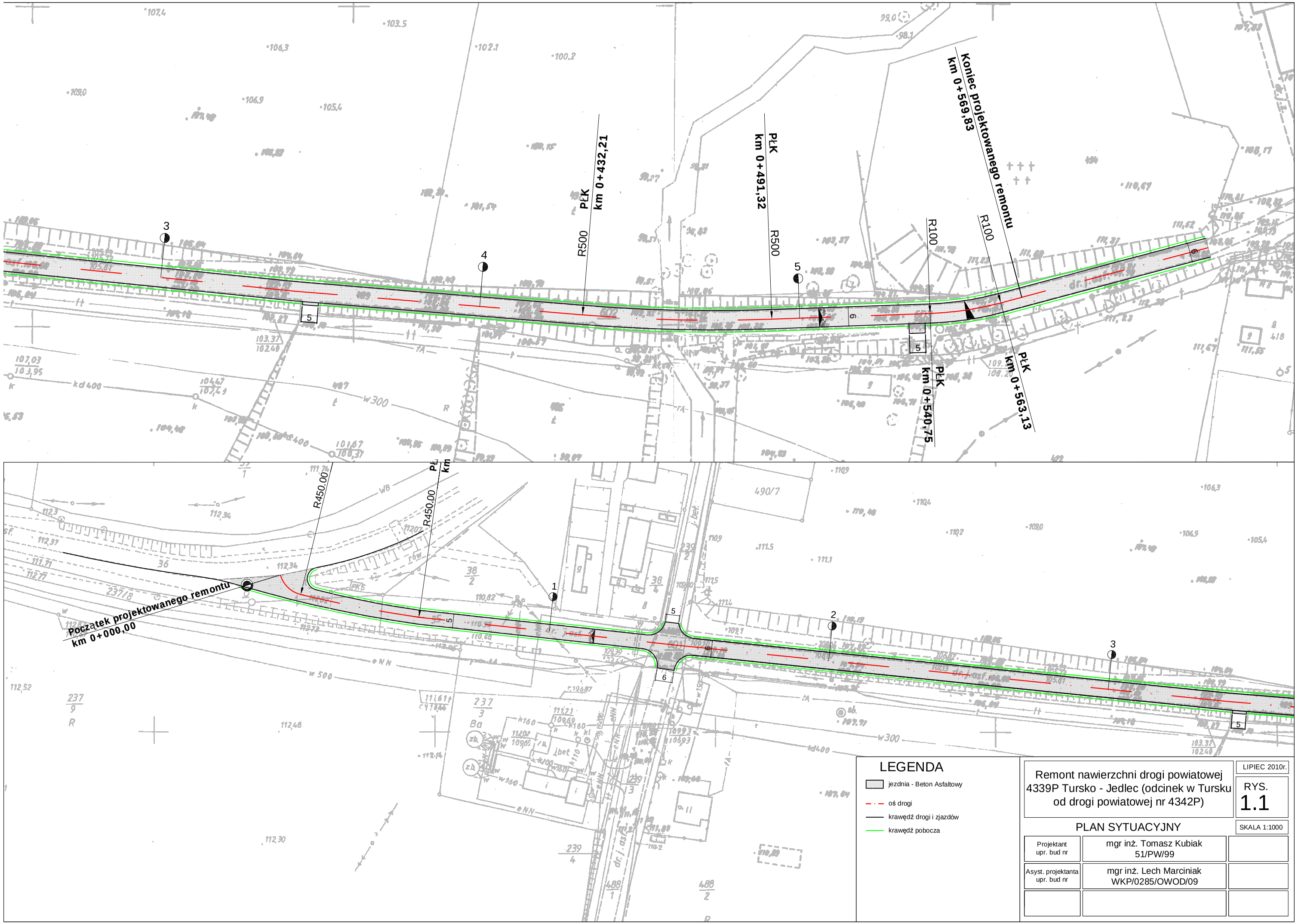

LEGENDA

- jezdnia - Beton Asfaltowy
- oś drogi
- krawędź drogi i zjazdów
- krawędź pobocza

Remont nawierzchni drogi powiatowej 4339P Tursko - Jedlec (odcinek w Tursku od drogi powiatowej nr 4342P)		LIPIEC 2010r.
		RYS. 1.1
PLAN SYTUACYJNY		SKALA 1:1000
Projektant upr. bud nr	mgr inż. Tomasz Kubiak 51/PW/99	
Asyst. projektanta upr. bud nr	mgr inż. Lech Marciniak WKP/0285/OWOD/09	

PDF stworzony przez wersję demonstracyjną pdfFactory Pro www.pdffactory.pl/