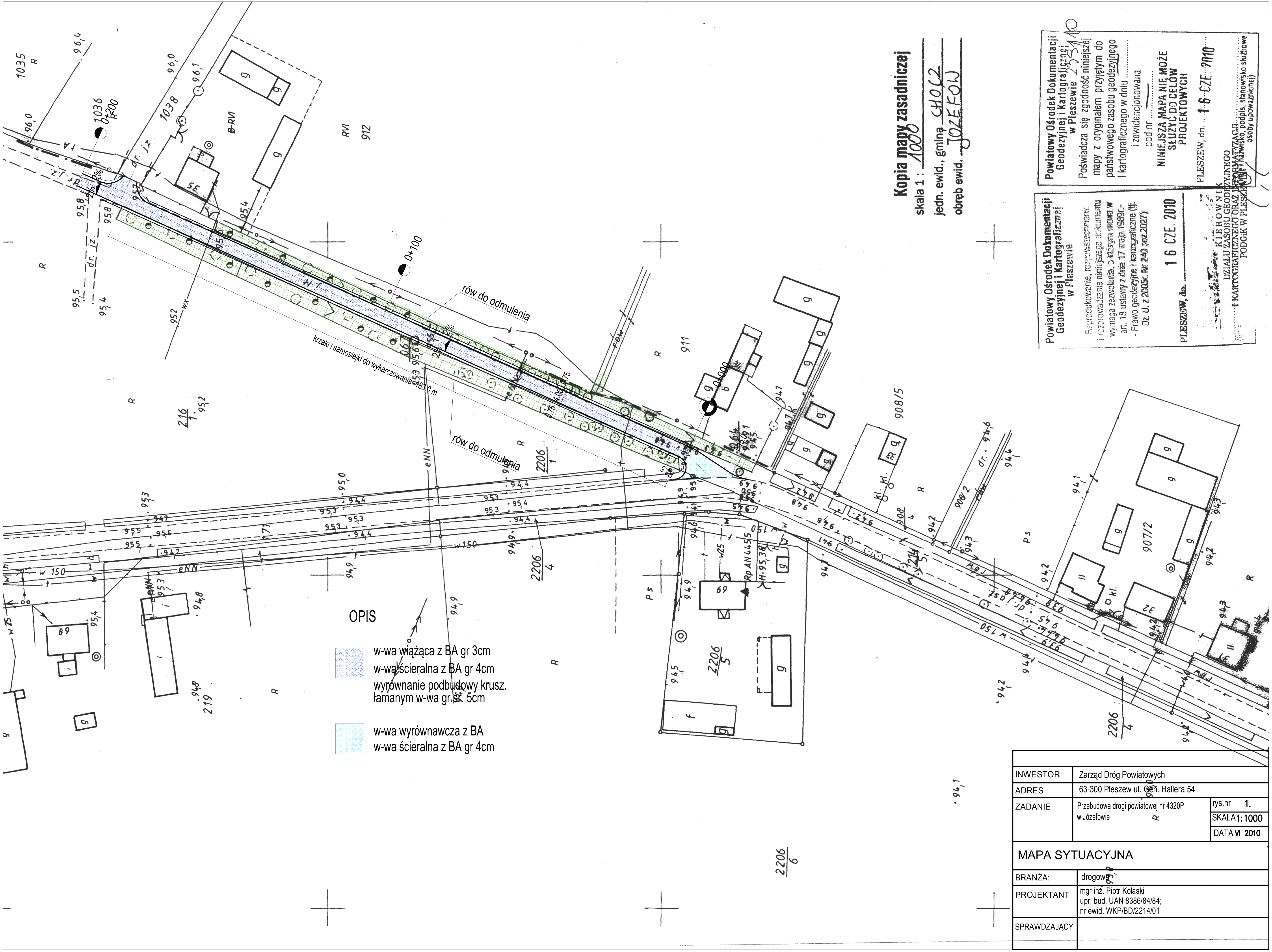

Kopia mapy zasadniczej

skala 1 : 1000

jedn. ewid., gmina CHOCZ

obręb ewid. JÓZEFOW

Powiatowy Ośrodek Dokumentacji Geodezyjnej i Kartograficznej w Pleszewie 2331/10

Poświadcza się zgodność niniejszej mapy z oryginałem przyjętym do państwowego zasobu geodezyjnego i kartograficznego w dniu .... i zewidencjonowana pod nr ....

NINIEJSZA MAPA NIE MOŻE SŁUŻYĆ DO CELÓW PROJEKTOWYCH

PLESZEW, dn. 16 CZE. 2010

KIEROWNIK DZIAŁU ZASOBU GEODEZYJNEGO I KARTOGRAFICZNEGO ORAZ INFORMATYZACJI PODGiK W PLESZEWIE

(imię i nazwisko, podpis, stanowisko służbowe osoby upoważnionej)

Powiatowy Ośrodek Dokumentacji Geodezyjnej i Kartograficznej w Pleszewie

Reprodukowanie, rozpowszechnianie i rozprowadzanie niniejszego dokumentu wymaga zezwolenia, o którym mowa w art. 18 ustawy z dnia 17 maja 1989r. - Prawo geodezyjne i kartograficzne (tj. Dz. U. z 2005r. Nr 240 poz.2027)

16 CZE. 2010

PLESZEW, dn.

OPIS

- w-wa wiążąca z BA gr 3cm
  w-wa ścieralna z BA gr 4cm
  wyrównanie podbudowy krusz. łamanym w-wa gr.śr. 5cm
- w-wa wyrównawcza z BA
  w-wa ścieralna z BA gr 4cm

INWESTOR	Zarząd Dróg Powiatowych		
ADRES	63-300 Pleszew ul. Gen. Hallera 54		
ZADANIE	Przebudowa drogi powiatowej nr 4320P w Józefowie	rys.nr	1.
		SKALA	1:1000
		DATA	VI 2010
MAPA SYTUACYJNA			
BRANŻA:	drogowa		
PROJEKTANT	mgr inż. Piotr Kołaski upr. bud. UAN 8386/84/84; nr ewid. WKP/BD/2214/01		
SPRAWDZAJĄCY			